

Rapport de mission de repérage des matériaux et produits contenant de l'amiante avant réalisation de travaux

R. 4412-97 modifié par le décret 2012-639 du 4 mai 2012
Norme NF X 46-020

23 SQUARE DE LA CITE

77540 ROZAY EN BRIE



A \ INFORMATIONS GENERALES

A.1 \ DESIGNATION DU BÂTIMENT

Nature du bâtiment :	LOGEMENTS COLLECTIFS	Adresse :	23 SQUARE DE LA CITE 77540 ROZAY EN BRIE
Cat. Du bâtiment :		Bâtiment :	
Etage :		Porte :	
Ref Cadastrale :	NC	Propriété de :	OPH77 10 AVENUE CHARLES PEGUY 77000 MELUN

A.2 \ DESIGNATION DU DONNEUR D'ORDRE

Nom :	OPH77	Documents remis :	
Adresse :	10 AVENUE CHARLES PEGUY 77000 MELUN	Moyens mis à disposition :	

A.3 \ EXECUTION DE LA MISSION

RAPPORT N° :	58LBE0001	Laboratoire d'Analyses :	ITGA
Repérage réalisé le :	27/02/2018	Adresse laboratoire :	3 RUE ARMAND HERPIN LACROIX - CS 46537 35065 RENNES CEDEX
Accompagnateur :		Numéro d'accréditation :	1-5967
Par :	Mickaël JULIEN	Organisme d'assurance professionnelle :	AXA France
N° certificat :	CPDI 4129	Adresse assurance :	313 Terrasses de l'Arche 92727 NANTERRE CEDEX
Date d'obtention :	01/01/2017	N° de contrat d'assurance :	10063271004
Organisme certificateur	I.CERT Parc Edonia - Bâtiment G - Rue de la Terre Victoria - 35760 SAINT-GREGOIRE	Date de validité :	31/12/2018

B \ CACHET DU DIAGNOSTIQUEUR

FAIT LE 06/03/2018

Cabinet : EXPERT HABITAT & INDUSTRIE INGENIERIE

Nom du responsable : **DEMOULIN Frédéric**

Nom du diagnostiqueur : **Mickaël JULIEN**



Rapport N° : 58LBE0001 27/02/2018

Version : 06/03/2018

2/43

C\ SOMMAIRE

Table des matières

A \ INFORMATIONS GENERALES	2
A.1 \ DESIGNATION DU BÂTIMENT	2
A.2 \ DESIGNATION DU DONNEUR D'ORDRE	2
A.3 \ EXECUTION DE LA MISSION.....	2
B \ CACHET DU DIAGNOSTIQUEUR	2
C \ SOMMAIRE	3
D \ CONCLUSIONS	4
E \ PROGRAMME DE REPERAGE	4
F \ CONDITIONS DE REALISATION DU REPERAGE	6
G \ RAPPORTS PRECEDENTS.....	6
H \ RESULTATS DETAILLES DU REPERAGE	7
ANNEXE 1 – PHOTOS DES ELEMENTS AMIANTES ET/OU NON AMIANTES.....	30
ANNEXE 3 – PROCES VERBAUX D'ANALYSES.....	38
ATTESTATION(S).....	41
CERTIFICAT DE COMPETENCES	42

D \ CONCLUSIONS

Dans le cadre de la mission décrite en tête de rapport, il n'a pas été repéré de matériaux et produits susceptibles de contenir de l'amiante

PIECE	ETAGE	ELEMENTS	DESCRIPTIF LABORATOIRE	REPERAGE	Echantillon	METHODE	ETAT	RESULTAT
NEANT								

ZSO : Zone de Similitude d'Ouvrage

Liste des locaux non visités concernés par les travaux et justification

PIECE	ETAGE	STATUT DE VISITE
NEANT		

Liste des éléments non inspectés et justification

PIECE	ETAGE	ELEMENTS	REPERAGE	RESULTAT
NEANT				

E \ PROGRAMME DE REPERAGE

PIECES CONCERNEES	PERIMETRE DU REPERAGE	REPERAGE	TRAVAUX	ELEMENTS	Echantillonnage	REMARQUES PARTICULIERES
	LOGEMENTS COLLECTIFS		Selon BT			

		OFFICE PUBLIC DE L'HABITAT 77		PAGE N° 1
NOM ET ADRESSE DE L'EXPÉDITEUR OFFICE PUBLIC DE L'HABITAT 77 AGENCE DE SENART Les Arcades - 2 rue Haute 77176 SAVIGNY LE TEMPLE Tél : 01 64 19 19 90 Fax : 01 60 63 55 26 Siret : 27770001900015		BON DE TRAVAUX N° 2018 3999		
Réf. fournisseur F / 5149 Marché n° 2017 4474 1 Provenance MELUN SENART Objet DIVERS		EXPERT HABITAT INGENIERIE 21 RUE D'ALBERT 62450 AVESNES LES BAPAUME Téléphone 0321734144		
SERVICE SENART Techniciens		ÉMETTEUR ERNST ERIC		
LOCALISATION Programme 58 ROZAY EN BRIE - SQ. DE LA CITE Tranche 3 Ensemble Z000 Escaller BE Étage 00 Logement 1 Module 58LBE0001 Retrait des clés CHEZ LE GARDIEN				
ADRESSE 23 SQUARE DE LA CITE 77540 ROZAY EN BRIE				

DÉLAI D'EXÉCUTION 15 JOURS **PÉRIODE DU** 26-02-2018 AU 12-03-2018

ARTICLE	DÉSIGNATION	QUANTITÉ	PRIX UNITAIRE H.T.	TOTAL H.T.
AM145	REPERAGE AMIANTE AVANT TRAVAUX - TVX D'ENTRETIENS OU RÉPARATIONS ENTRE 1 A	1,00	5,00	5,00
AM175	ANALYSE EN LABORATOIRE - ANALYSE MET ANALYSE DE 51 A 200 PRELEVEMENTS ISSUS BLANCHIMENT EN PEINTURE + SOL DANS LA TOTALITE DU LOGEMENT + FAIENCE SDB TEL GARDIEN POUR CLÉ MR DIDIER 3665409220	6,00	48,00	384,00
TOTAL H.T.				389,00
H.T. ACTUALISE				
COEFFICIENT REGIONAL				
RABAIS				
TOTAL H.T.				
T.V.A. 20,00 %				77,80
TOTAL T.T.C.				466,80

AFFECTATION BUDGÉTAIRE				CODES STRUCTURE ET SCHÉMA : TECHNI		MONTANT T.T.C.
CODE BUDGET	RUBRIQUE	INSTANCES	LIBELLÉ DU POSTE BUDGÉTAIRE			
1 HONAMIA	A760	SENT SNTA	HONORAIRES DIAG AMIANTE		466,80	

AFFECTATION ANALYTIQUE						MONTANT T.T.C.
CODE BUDGET	RÉFÉRENCES PATRIMOINE	RÉFÉRENCES OCCUPANT				
1 HONAMIA	58 3 Z000 BE 58LBE0001	L 5000218			466,80	

Voir en page 2 la suite du BON DE TRAVAUX N° 2018 3999

EXEMPLAIRE À JOINDRE OBLIGATOIREMENT À LA FACTURE

Siège social : OPH 77 10 avenue Charles Péguy CS 90074 77002 Melun cedex Tél. : 01 64 19 11 11 Fax. : 01 64 52 76 40 office@oph77.fr www.oph77.net	Agence Nord Senart et Norme Pôle de Champs sur Marne 94 cours des Deux Poirés 77400 Champs sur Marne Tél. : 01 64 19 11 11 Fax. : 01 64 55 47 47 ori.champs@oph77.fr	Agence de Melun Val de Seine 10 avenue Charles Péguy CS 93074 77002 Melun cedex Tél. : 01 64 19 11 11 Fax. : 01 60 63 55 26 ant.senart@oph77.fr	Agence Sud Senart et Norme Pôle de Champagne sur Seine 4 square Coupain CS 40073 Champagne sur Seine 77110 Mareuil sur Cedex Tél. : 01 64 19 11 11 Fax. : 01 60 74 51 91 pole.champagne@oph77.fr
--	---	--	--

SIRET : 2 777 000 19 00015 - RCS : 277 700 019 - Code AFE : 6820 A - Code NAF : 702A

ELEMENTS A SONDER OU A ANALYSER NON PRESENTS:

F \ CONDITIONS DE REALISATION DU REPERAGE

Le repérage amiante avant travaux, contient les informations sur la présence d'amiante dans les matériaux et produits du bâtiment afin d'informer les intervenants réalisant des activités ou interventions sur des matériaux et/ou équipements susceptibles de libérer des fibres d'amiante selon la liste citée dans le cadre E.

Il consiste à identifier et localiser, par inspections visuelles et investigations approfondies pouvant être destructives, l'ensemble des matériaux et produits contenant de l'amiante incorporés ou faisant indissociablement corps avec les locaux et les zones de l'immeuble objet des travaux.

Lorsque l'absence de marquages spécifiques ou de documents ne permet pas à l'opérateur de repérage d'attester de la présence ou de la non présence d'amiante dans les matériaux et produits, des prélèvements seront effectués afin de déterminer par analyse la présence ou non d'amiante.

Procédures de prélèvement :

Les prélèvements sur des matériaux ou produits susceptibles de contenir de l'amiante sont réalisés en vertu des dispositions du Code du Travail.

Le matériel de prélèvement est adapté à l'opération à réaliser afin de générer le minimum de poussières. Dans le cas où une émission de poussières est prévisible, le matériau ou produit est mouillé à l'eau à l'endroit du prélèvement (sauf risque électrique) et, si nécessaire, une protection est mise en place au sol ; de même, le point de prélèvement est stabilisé après l'opération (pulvérisation de vernis ou de laque, par exemple).

Pour chaque prélèvement, des outils propres et des gants à usage unique sont utilisés afin d'éliminer tout risque de contamination croisée. Dans tous les cas, les équipements de protection individuelle sont à usage unique.

L'accès à la zone à risque (sphère de 1 à 2 mètres autour du point de prélèvement) est interdit pendant l'opération. Si l'accompagnateur doit s'y tenir, il porte les mêmes équipements de protection individuelle que l'opérateur de repérage.

L'échantillon est immédiatement conditionné, après son prélèvement, dans un double emballage individuel étanche.

Les informations sur toutes les conditions existantes au moment du prélèvement susceptible d'influencer l'interprétation des résultats des analyses (environnement du matériau, contamination éventuelle, etc.) seront, le cas échéant, mentionnées dans la fiche d'identification et de cotation en annexe.

Sens du repérage pour évaluer un local :

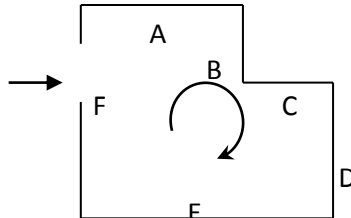

G \ RAPPORTS PRECEDENTS

NEANT

H \ RESULTATS DETAILLES DU REPERAGE

LISTE DES LOCAUX / PARTIES D'IMMEUBLE VISITEES/NON VISITEES CONCERNEES PAR LES TRAVAUX ET JUSTIFICATION

PIECE	ETAGE	JUSTIFICATION	VISITE	TRAVAUX
Entrée			OUI	CONCERNEE
Débarras			OUI	CONCERNEE
Placard 1			OUI	CONCERNEE
Dégagement			OUI	CONCERNEE
WC			OUI	CONCERNEE
Gaine technique			OUI	CONCERNEE
Cuisine			OUI	CONCERNEE
Chambre 2			OUI	CONCERNEE
Salle de bains			OUI	CONCERNEE
Placard 2			OUI	CONCERNEE
Chambre 1			OUI	CONCERNEE
Séjour			OUI	CONCERNEE

DESCRIPTION DES REVETEMENTS EN PLACE AU JOUR DE LA VISITE

PIECE	MUR1	MUR2	MUR 3	MUR 4	PLANCHE R BAS	PLANCHE R HAUT	PORTE S	FENETRE 1	FENETRE 2
Entrée	Plaque de plâtre	Périphériques / Doublage (plaque de plâtre + isolant)			Dalle de sol	Enduit	BOIS		
Débarras	Plaque de plâtre	Périphériques / Doublage (plaque de plâtre + isolant)			Dalle de sol	Enduit	BOIS		
Placard 1	Plaque de plâtre				Dalle de sol	Enduit	BOIS		
Dégagement	Plaque de plâtre				Dalle de sol	Enduit	BOIS		
WC	Plaque de plâtre				Dalle de sol	Enduit	BOIS		
Gaine technique									
Cuisine	Béton	Périphériques / Doublage (plaque de plâtre + isolant)	Plaque de plâtre		Dalle de sol	Enduit	BOIS	BOIS	

PIECE	MUR1	MUR2	MUR 3	MUR 4	PLANCHE R BAS	PLANCHE R HAUT	PORTES	FENETRE 1	FENETRE 2
Chambre 2	Béton	Périphériques / Doublage (plaque de plâtre + isolant)	Plaque de plâtre		Dalle de sol	Enduit		BOIS	
Salle de bains	Plaque de plâtre	Périphériques / Doublage (plaque de plâtre + isolant)			Dalle de sol	Enduit	BOIS	BOIS	
Placard 2	Périphériques / Doublage (plaque de plâtre + isolant)	Plaque de plâtre			Dalle de sol	Enduit	BOIS		
Chambre 1	Béton	Périphériques / Doublage (plaque de plâtre + isolant)	Plaque de plâtre		Dalle de sol	Enduit	BOIS	BOIS	
Séjour	Périphériques / Doublage (plaque de plâtre + isolant)	Béton	Plaque de plâtre		Dalle de sol	Enduit	BOIS		

LA LISTE DES MATERIAUX OU PRODUITS CONTENANT DE L'AMIANTE, SUR ZONE DE SIMILITUDE D'OUVRAGE ET SUR JUGEMENT PERSONNEL

PIECE	ETAGE	ELEMENTS	DESCRIPTIF LABORATOIRE	Echantillon	REPERAGE	ETAT	RESULTAT	METHODE
NEANT								

ZSO : Zone de Similitude d'Ouvrage

LA LISTE DES MATERIAUX OU PRODUITS CONTENANT DE L'AMIANTE, APRES ANALYSE

PIECE	ETAGE	ELEMENTS	DESCRIPTIF LABORATOIRE	Echantillon	REPERAGE	ETAT	RESULTAT
NEANT							

ZSO : Zone de Similitude d'Ouvrage

LA LISTE DES MATERIAUX SUSCEPTIBLES DE CONTENIR DE L'AMIANTE, MAIS N'EN CONTENANT PAS.

PIECE	ETAGE	ELEMENTS	DESCRIPTIF LABORATOIRE	Echantillon	REPERAGE	ETAT	RESULTAT	METHODE

PIECE	ETAGE	ELEMENTS	DESCRIPTIF LABORATOIRE	Echantillon	REPERAGE	ETAT	RESULTAT	METHODE
Entrée		Enduit / Peinture plaque de plâtre	Matériau plâtreux blanc en vrac avec couche cartonnée + peinture non séparable + papier peint non séparable	58LBE0001P00 1	Mur A	BON ETAT	Amiante non détecté	RESULTAT ANALYSE
Séjour		Enduit plaque de plâtre	Matériau plâtreux blanc en vrac avec couche cartonnée non séparable + peinture non séparable + papier en faible quantité non séparable	58LBE0001P00 2	Mur A	BON ETAT	Amiante non détecté	RESULTAT ANALYSE
Dégagement		Enduit béton	Enduit plâtreux blanc non séparable + peinture en vrac non séparable	58LBE0001P00 3	Plafond	BON ETAT	Amiante non détecté	RESULTAT ANALYSE
Placard 1		Dalle de sol	Revêtement bicouche souple beige et rouge + colle polymère jaune non séparable + ragréage gris non séparable + matériau compact beige hétérogène	58LBE0001P00 4	Sol	BON ETAT	Amiante non détecté	RESULTAT ANALYSE

PIECE	ETAGE	ELEMENTS	DESCRIPTIF LABORATOIRE	Echantillon	REPERAGE	ETAT	RESULTAT	METHODE
Salle de bains		Enduit / Peinture plaque de plâtre	Matériau plâtreux blanc en vrac avec couche cartonnée non séparable + enduit beige en faible quantité non séparable + peintures multiples en vrac non séparable	58LBE0001P005	Mur D	BON ETAT	Amiante non détecté	RESULTAT ANALYSE
Salle de bains		Enduit béton	Enduit plâtreux blanc en vrac non séparable + peintures multiples non séparable	58LBE0001P006	Plafond	BON ETAT	Amiante non détecté	RESULTAT ANALYSE
Salle de bains		Faïence 1	Colle beige non séparable + matériau plâtreux blanc avec couche cartonnée + carrelage	58LBE0001P007	Mur D	BON ETAT	Amiante non détecté	RESULTAT ANALYSE
Chambre 2		Enduit béton	Enduit plâtreux blanc en vrac non séparable + peinture non séparable	58LBE0001P008	Mur A	BON ETAT	Amiante non détecté	RESULTAT ANALYSE

PIECE	ETAGE	ELEMENTS	DESCRIPTIF LABORATOIRE	Echantillon	REPERAGE	ETAT	RESULTAT	METHODE
Chambre 2		Dalle de sol	Revêtement souple beige + colle polymère jaune non séparable + revêtement bicouche souple beige et rouge + colle polymère jaune non séparable + ragréage gris non séparable + matériau compact beige hétérogène	58LBE0001P009	Sol	BON ETAT	Amiante non détecté	RESULTAT ANALYSE
Cuisine		Enduit béton	Enduit plâtreux blanc en vrac + peinture en vrac non séparable	58LBE0001P010	Mur A	DEGRADATION PARTIELLE	Amiante non détecté	RESULTAT ANALYSE
Cuisine		Enduit / Peinture plaque de plâtre	Matériau plâtreux blanc en vrac avec couche cartonnée non séparable + enduit beige non séparable + peinture non séparable	58LBE0001P011	Mur B	BON ETAT	Amiante non détecté	RESULTAT ANALYSE
Cuisine		Dalle de sol	Revêtement souple beige + colle polymère jaune non séparable + ragréage gris non séparable + peinture non séparable + matériau compact beige hétérogène	58LBE0001P012	Sol	BON ETAT	Amiante non détecté	RESULTAT ANALYSE
Cuisine		Revêtement bitumineux	Matériau bitumineux noir	58LBE0001P013	Sous évier	BON ETAT	Amiante non détecté	RESULTAT ANALYSE

PIECE	ETAGE	ELEMENTS	DESCRIPTIF LABORATOIRE	Echantillon	REPERAGE	ETAT	RESULTAT	METHODE
Entrée		Enduit béton	Enduit plâtreux blanc non séparable + peinture en vrac non séparable	58LBE0001P003	Plafond	BON ETAT	Amiante non détecté	ZSO
Débarras		Enduit béton	Enduit plâtreux blanc non séparable + peinture en vrac non séparable	58LBE0001P003	Plafond	BON ETAT	Amiante non détecté	ZSO
Placard 1		Enduit béton	Enduit plâtreux blanc non séparable + peinture en vrac non séparable	58LBE0001P003	Plafond	BON ETAT	Amiante non détecté	ZSO
Dégagement		Enduit béton	Enduit plâtreux blanc non séparable + peinture en vrac non séparable	58LBE0001P003	Plafond	BON ETAT	Amiante non détecté	ZSO
Chambre 2		Enduit béton	Enduit plâtreux blanc non séparable + peinture en vrac non séparable	58LBE0001P003	Plafond	BON ETAT	Amiante non détecté	ZSO
Placard 2		Enduit béton	Enduit plâtreux blanc non séparable + peinture en vrac non séparable	58LBE0001P003	Plafond	BON ETAT	Amiante non détecté	ZSO
Chambre 1		Enduit béton	Enduit plâtreux blanc non séparable + peinture en vrac non séparable	58LBE0001P003	Plafond	BON ETAT	Amiante non détecté	ZSO
Séjour		Enduit béton	Enduit plâtreux blanc non séparable + peinture en vrac non séparable	58LBE0001P003	Plafond	BON ETAT	Amiante non détecté	ZSO

PIECE	ETAGE	ELEMENTS	DESCRIPTIF LABORATOIRE	Echantillon	REPERAGE	ETAT	RESULTAT	METHODE
Entrée		Dalle de sol	Revêtement bicouche souple beige et rouge + colle polymère jaune non séparable + ragréage gris non séparable + matériau compact beige hétérogène	58LBE0001P004	Sol	BON ETAT	Amiante non détecté	ZSO
Débarras		Dalle de sol	Revêtement bicouche souple beige et rouge + colle polymère jaune non séparable + ragréage gris non séparable + matériau compact beige hétérogène	58LBE0001P004	Sol	BON ETAT	Amiante non détecté	ZSO
Placard 1		Dalle de sol	Revêtement bicouche souple beige et rouge + colle polymère jaune non séparable + ragréage gris non séparable + matériau compact beige hétérogène	58LBE0001P004	Sol	BON ETAT	Amiante non détecté	ZSO
Dégagement		Dalle de sol	Revêtement bicouche souple beige et rouge + colle polymère jaune non séparable + ragréage gris non séparable + matériau compact beige hétérogène	58LBE0001P004	Sol	BON ETAT	Amiante non détecté	ZSO

PIECE	ETAGE	ELEMENTS	DESCRIPTIF LABORATOIRE	Echantillon	REPERAGE	ETAT	RESULTAT	METHODE
Placard 2		Dalle de sol	Revêtement bicouche souple beige et rouge + colle polymère jaune non séparable + ragréage gris non séparable + matériau compact beige hétérogène	58LBE0001P004	Sol	BON ETAT	Amiante non détecté	ZSO
Chambre 1		Dalle de sol	Revêtement bicouche souple beige et rouge + colle polymère jaune non séparable + ragréage gris non séparable + matériau compact beige hétérogène	58LBE0001P004	Sol	BON ETAT	Amiante non détecté	ZSO
Séjour		Dalle de sol	Revêtement bicouche souple beige et rouge + colle polymère jaune non séparable + ragréage gris non séparable + matériau compact beige hétérogène	58LBE0001P004	Sol	BON ETAT	Amiante non détecté	ZSO
WC		Enduit béton	Enduit plâtreux blanc en vrac non séparable + peintures multiples non séparable	58LBE0001P006	Plafond	BON ETAT	Amiante non détecté	ZSO

PIECE	ETAGE	ELEMENTS	DESCRIPTIF LABORATOIRE	Echantillon	REPERAGE	ETAT	RESULTAT	METHODE
Cuisine		Enduit béton	Enduit plâtreux blanc en vrac non séparable + peintures multiples non séparable	58LBE0001P006	Plafond	BON ETAT	Amiante non détecté	ZSO
Salle de bains		Enduit béton	Enduit plâtreux blanc en vrac non séparable + peintures multiples non séparable	58LBE0001P006	Plafond	BON ETAT	Amiante non détecté	ZSO
Chambre 2		Dalle de sol	Revêtement souple beige + colle polymère jaune non séparable + revêtement bicouche souple beige et rouge + colle polymère jaune non séparable + ragréage gris non séparable + matériau compact beige hétérogène	58LBE0001P009	Sol	BON ETAT	Amiante non détecté	ZSO
WC		Dalle de sol	Revêtement souple beige + colle polymère jaune non séparable + ragréage gris non séparable + peinture non séparable + matériau compact beige hétérogène	58LBE0001P012	Sol	BON ETAT	Amiante non détecté	ZSO

PIECE	ETAGE	ELEMENTS	DESCRIPTIF LABORATOIRE	Echantillon	REPERAGE	ETAT	RESULTAT	METHODE
Cuisine		Dalle de sol	Revêtement souple beige + colle polymère jaune non séparable + ragréage gris non séparable + peinture non séparable + matériau compact beige hétérogène	58LBE0001P01 2	Sol	BON ETAT	Amiante non détecté	ZSO
Salle de bains		Dalle de sol	Revêtement souple beige + colle polymère jaune non séparable + ragréage gris non séparable + peinture non séparable + matériau compact beige hétérogène	58LBE0001P01 2	Sol	BON ETAT	Amiante non détecté	ZSO
Entrée		Enduit / Peinture plaque de plâtre	Matériau plâtreux blanc en vrac avec couche cartonnée + peinture non séparable + papier peint non séparable	58LBE0001P00 1	Mur A	BON ETAT	Amiante non détecté	ZSO
Entrée		Enduit / Peinture plaque de plâtre	Matériau plâtreux blanc en vrac avec couche cartonnée + peinture non séparable + papier peint non séparable	58LBE0001P00 1	Mur B	BON ETAT	Amiante non détecté	ZSO

PIECE	ETAGE	ELEMENTS	DESCRIPTIF LABORATOIRE	Echantillon	REPERAGE	ETAT	RESULTAT	METHODE
Entrée		Enduit / Peinture plaque de plâtre	Matériau plâtreux blanc en vrac avec couche cartonnée + peinture non séparable + papier peint non séparable	58LBE0001P00 1	Mur C	BON ETAT	Amiante non détecté	ZSO
Débarras		Enduit / Peinture plaque de plâtre	Matériau plâtreux blanc en vrac avec couche cartonnée + peinture non séparable + papier peint non séparable	58LBE0001P00 1	Mur A	BON ETAT	Amiante non détecté	ZSO
Débarras		Enduit / Peinture plaque de plâtre	Matériau plâtreux blanc en vrac avec couche cartonnée + peinture non séparable + papier peint non séparable	58LBE0001P00 1	Mur B	BON ETAT	Amiante non détecté	ZSO
Débarras		Enduit / Peinture plaque de plâtre	Matériau plâtreux blanc en vrac avec couche cartonnée + peinture non séparable + papier peint non séparable	58LBE0001P00 1	Mur D	BON ETAT	Amiante non détecté	ZSO
Dégagement		Enduit / Peinture plaque de plâtre	Matériau plâtreux blanc en vrac avec couche cartonnée + peinture non séparable + papier peint non séparable	58LBE0001P00 1	Mur A	BON ETAT	Amiante non détecté	ZSO

PIECE	ETAGE	ELEMENTS	DESCRIPTIF LABORATOIRE	Echantillon	REPERAGE	ETAT	RESULTAT	METHODE
Dégagement		Enduit / Peinture plaque de plâtre	Matériau plâtreux blanc en vrac avec couche cartonnée + peinture non séparable + papier peint non séparable	58LBE0001P00 1	Mur B	BON ETAT	Amiante non détecté	ZSO
Dégagement		Enduit / Peinture plaque de plâtre	Matériau plâtreux blanc en vrac avec couche cartonnée + peinture non séparable + papier peint non séparable	58LBE0001P00 1	Mur C	BON ETAT	Amiante non détecté	ZSO
Dégagement		Enduit / Peinture plaque de plâtre	Matériau plâtreux blanc en vrac avec couche cartonnée + peinture non séparable + papier peint non séparable	58LBE0001P00 1	Mur D	BON ETAT	Amiante non détecté	ZSO
Dégagement		Enduit / Peinture plaque de plâtre	Matériau plâtreux blanc en vrac avec couche cartonnée + peinture non séparable + papier peint non séparable	58LBE0001P00 1	Mur E	BON ETAT	Amiante non détecté	ZSO
Dégagement		Enduit / Peinture plaque de plâtre	Matériau plâtreux blanc en vrac avec couche cartonnée + peinture non séparable + papier peint non séparable	58LBE0001P00 1	Mur F	BON ETAT	Amiante non détecté	ZSO

PIECE	ETAGE	ELEMENTS	DESCRIPTIF LABORATOIRE	Echantillon	REPERAGE	ETAT	RESULTAT	METHODE
Chambre 2		Enduit / Peinture plaque de plâtre	Matériau plâtreux blanc en vrac avec couche cartonnée + peinture non séparable + papier peint non séparable	58LBE0001P00 1	Mur D	BON ETAT	Amiante non détecté	ZSO
Placard 2		Enduit / Peinture plaque de plâtre	Matériau plâtreux blanc en vrac avec couche cartonnée + peinture non séparable + papier peint non séparable	58LBE0001P00 1	Mur B	BON ETAT	Amiante non détecté	ZSO
Placard 2		Enduit / Peinture plaque de plâtre	Matériau plâtreux blanc en vrac avec couche cartonnée + peinture non séparable + papier peint non séparable	58LBE0001P00 1	Mur C	BON ETAT	Amiante non détecté	ZSO
Placard 2		Enduit / Peinture plaque de plâtre	Matériau plâtreux blanc en vrac avec couche cartonnée + peinture non séparable + papier peint non séparable	58LBE0001P00 1	Mur D	BON ETAT	Amiante non détecté	ZSO
Chambre 1		Enduit / Peinture plaque de plâtre	Matériau plâtreux blanc en vrac avec couche cartonnée + peinture non séparable + papier peint non séparable	58LBE0001P00 1	Mur D	BON ETAT	Amiante non détecté	ZSO

PIECE	ETAGE	ELEMENTS	DESCRIPTIF LABORATOIRE	Echantillon	REPERAGE	ETAT	RESULTAT	METHODE
Chambre 1		Enduit / Peinture plaque de plâtre	Matériau plâtreux blanc en vrac avec couche cartonnée + peinture non séparable + papier peint non séparable	58LBE0001P001	Mur E	BON ETAT	Amiante non détecté	ZSO
Chambre 1		Enduit / Peinture plaque de plâtre	Matériau plâtreux blanc en vrac avec couche cartonnée + peinture non séparable + papier peint non séparable	58LBE0001P001	Mur F	BON ETAT	Amiante non détecté	ZSO
Séjour		Enduit / Peinture plaque de plâtre	Matériau plâtreux blanc en vrac avec couche cartonnée + peinture non séparable + papier peint non séparable	58LBE0001P001	Mur D	BON ETAT	Amiante non détecté	ZSO
Entrée		Enduit plaque de plâtre	Matériau plâtreux blanc en vrac avec couche cartonnée non séparable + peinture non séparable + papier en faible quantité non séparable	58LBE0001P002	Mur D	BON ETAT	Amiante non détecté	ZSO

PIECE	ETAGE	ELEMENTS	DESCRIPTIF LABORATOIRE	Echantillon	REPERAGE	ETAT	RESULTAT	METHODE
Débarras		Enduit plaque de plâtre	Matériau plâtreux blanc en vrac avec couche cartonnée non séparable + peinture non séparable + papier en faible quantité non séparable	58LBE0001P002	Mur C	BON ETAT	Amiante non détecté	ZSO
Chambre 2		Enduit plaque de plâtre	Matériau plâtreux blanc en vrac avec couche cartonnée non séparable + peinture non séparable + papier en faible quantité non séparable	58LBE0001P002	Mur B	BON ETAT	Amiante non détecté	ZSO
Chambre 2		Enduit plaque de plâtre	Matériau plâtreux blanc en vrac avec couche cartonnée non séparable + peinture non séparable + papier en faible quantité non séparable	58LBE0001P002	Mur C	BON ETAT	Amiante non détecté	ZSO
Placard 2		Enduit plaque de plâtre	Matériau plâtreux blanc en vrac avec couche cartonnée non séparable + peinture non séparable + papier en faible quantité non séparable	58LBE0001P002	Mur A	BON ETAT	Amiante non détecté	ZSO

PIECE	ETAGE	ELEMENTS	DESCRIPTIF LABORATOIRE	Echantillon	REPERAGE	ETAT	RESULTAT	METHODE
Chambre 1		Enduit plaque de plâtre	Matériau plâtreux blanc en vrac avec couche cartonnée non séparable + peinture non séparable + papier en faible quantité non séparable	58LBE0001P00 2	Mur B	BON ETAT	Amiante non détecté	ZSO
Chambre 1		Enduit plaque de plâtre	Matériau plâtreux blanc en vrac avec couche cartonnée non séparable + peinture non séparable + papier en faible quantité non séparable	58LBE0001P00 2	Mur C	BON ETAT	Amiante non détecté	ZSO
Séjour		Enduit plaque de plâtre	Matériau plâtreux blanc en vrac avec couche cartonnée non séparable + peinture non séparable + papier en faible quantité non séparable	58LBE0001P00 2	Mur A	BON ETAT	Amiante non détecté	ZSO
Séjour		Enduit plaque de plâtre	Matériau plâtreux blanc en vrac avec couche cartonnée non séparable + peinture non séparable + papier en faible quantité non séparable	58LBE0001P00 2	Mur B	BON ETAT	Amiante non détecté	ZSO

PIECE	ETAGE	ELEMENTS	DESCRIPTIF LABORATOIRE	Echantillon	REPERAGE	ETAT	RESULTAT	METHODE
WC		Enduit / Peinture plaque de plâtre	Matériau plâtreux blanc en vrac avec couche cartonnée non séparable + enduit beige en faible quantité non séparable + peintures multiples en vrac non séparable	58LBE0001P005	Mur A	BON ETAT	Amiante non détecté	ZSO
WC		Enduit / Peinture plaque de plâtre	Matériau plâtreux blanc en vrac avec couche cartonnée non séparable + enduit beige en faible quantité non séparable + peintures multiples en vrac non séparable	58LBE0001P005	Mur B	BON ETAT	Amiante non détecté	ZSO
WC		Enduit / Peinture plaque de plâtre	Matériau plâtreux blanc en vrac avec couche cartonnée non séparable + enduit beige en faible quantité non séparable + peintures multiples en vrac non séparable	58LBE0001P005	Mur C	BON ETAT	Amiante non détecté	ZSO

PIECE	ETAGE	ELEMENTS	DESCRIPTIF LABORATOIRE	Echantillon	REPERAGE	ETAT	RESULTAT	METHODE
WC		Enduit / Peinture plaque de plâtre	Matériau plâtreux blanc en vrac avec couche cartonnée non séparable + enduit beige en faible quantité non séparable + peintures multiples en vrac non séparable	58LBE0001P005	Mur D	BON ETAT	Amiante non détecté	ZSO
Cuisine		Enduit / Peinture plaque de plâtre	Matériau plâtreux blanc en vrac avec couche cartonnée non séparable + enduit beige en faible quantité non séparable + peintures multiples en vrac non séparable	58LBE0001P005	Mur D	BON ETAT	Amiante non détecté	ZSO
Salle de bains		Enduit / Peinture plaque de plâtre	Matériau plâtreux blanc en vrac avec couche cartonnée non séparable + enduit beige en faible quantité non séparable + peintures multiples en vrac non séparable	58LBE0001P005	Mur A	BON ETAT	Amiante non détecté	ZSO

PIECE	ETAGE	ELEMENTS	DESCRIPTIF LABORATOIRE	Echantillon	REPERAGE	ETAT	RESULTAT	METHODE
Salle de bains		Enduit / Peinture plaque de plâtre	Matériau plâtreux blanc en vrac avec couche cartonnée non séparable + enduit beige en faible quantité non séparable + peintures multiples en vrac non séparable	58LBE0001P00 5	Mur C	BON ETAT	Amiante non détecté	ZSO
Salle de bains		Enduit / Peinture plaque de plâtre	Matériau plâtreux blanc en vrac avec couche cartonnée non séparable + enduit beige en faible quantité non séparable + peintures multiples en vrac non séparable	58LBE0001P00 5	Mur D	BON ETAT	Amiante non détecté	ZSO
Salle de bains		Faïence 1	Colle beige non séparable + matériau plâtreux blanc avec couche cartonnée + carrelage	58LBE0001P00 7	Mur A	BON ETAT	Amiante non détecté	ZSO
Salle de bains		Faïence 1	Colle beige non séparable + matériau plâtreux blanc avec couche cartonnée + carrelage	58LBE0001P00 7	Mur C	BON ETAT	Amiante non détecté	ZSO

PIECE	ETAGE	ELEMENTS	DESCRIPTIF LABORATOIRE	Echantillon	REPERAGE	ETAT	RESULTAT	METHODE
Salle de bains		Faïence 1	Colle beige non séparable + matériau plâtreux blanc avec couche cartonnée + carrelage	58LBE0001P007	Mur D	BON ETAT	Amiante non détecté	ZSO
Chambre 2		Enduit béton	Enduit plâtreux blanc en vrac non séparable + peinture non séparable	58LBE0001P008	Mur A	BON ETAT	Amiante non détecté	ZSO
Chambre 1		Enduit béton	Enduit plâtreux blanc en vrac non séparable + peinture non séparable	58LBE0001P008	Mur A	BON ETAT	Amiante non détecté	ZSO
Séjour		Enduit béton	Enduit plâtreux blanc en vrac non séparable + peinture non séparable	58LBE0001P008	Mur C	BON ETAT	Amiante non détecté	ZSO
Cuisine		Enduit béton	Enduit plâtreux blanc en vrac + peinture en vrac non séparable	58LBE0001P010	Mur A	DEGRADATION PARTIELLE	Amiante non détecté	ZSO
Cuisine		Enduit béton	Enduit plâtreux blanc en vrac + peinture en vrac non séparable	58LBE0001P010	Mur C	DEGRADATION PARTIELLE	Amiante non détecté	ZSO
Cuisine		Enduit / Peinture plaque de plâtre	Matériau plâtreux blanc en vrac avec couche cartonnée non séparable + enduit beige non séparable + peinture non séparable	58LBE0001P011	Mur B	BON ETAT	Amiante non détecté	ZSO

PIECE	ETAGE	ELEMENTS	DESCRIPTIF LABORATOIRE	Echantillon	REPERAGE	ETAT	RESULTAT	METHODE
Salle de bains		Enduit / Peinture plaque de plâtre	Matériau plâtreux blanc en vrac avec couche cartonnée non séparable + enduit beige non séparable + peinture non séparable	58LBE0001P01 1	Mur B	BON ETAT	Amiante non détecté	ZSO

ZSO : Zone de Similitude d'Ouvrage

ANNEXE 1 – PHOTOS DES ELEMENTS AMIANTES ET/OU NON AMIANTES

PRELEVEMENT : 58LBE0001P001			
NOM DU CLIENT	NUMERO DU DOSSIER	PIECE OU LOCAL	
OPH77	58LBE0001 27/02/2018	Entrée	
ELEMENT	DESCRIPTIF DU LABORATOIRE	DATE DE PRELEVEMENT	NOM DE L'OPERATEUR
Enduit / Peinture plaque de plâtre	Matériau plâtreux blanc en vrac avec couche cartonnée + peinture non séparable + papier peint non séparable	27/02/2018	JULIEN Mickaël
LOCALISATION		RESULTAT	
Mur A		Amiante non détecté	

EMPLACEMENT



PRELEVEMENT : 58LBE0001P002			
NOM DU CLIENT	NUMERO DU DOSSIER		PIECE OU LOCAL
OPH77	58LBE0001 27/02/2018		Séjour
ELEMENT	DESCRIPTIF DU LABORATOIRE	DATE DE PRELEVEMENT	NOM DE L'OPERATEUR
Enduit plaque de plâtre	Matériau plâtreux blanc en vrac avec couche cartonnée non séparable + peinture non séparable + papier en faible quantité non séparable	27/02/2018	JULIEN Mickaël
LOCALISATION		RESULTAT	
Mur A		Amiante non détecté	

EMPLACEMENT



PRELEVEMENT : 58LBE0001P003			
NOM DU CLIENT	NUMERO DU DOSSIER		PIECE OU LOCAL
OPH77	58LBE0001 27/02/2018		Dégagement
ELEMENT	DESCRIPTIF DU LABORATOIRE	DATE DE PRELEVEMENT	NOM DE L'OPERATEUR
Enduit béton	Enduit plâtreux blanc non séparable + peinture en vrac non séparable	27/02/2018	JULIEN Mickaël
LOCALISATION		RESULTAT	
Plafond		Amiante non détecté	

EMPLACEMENT

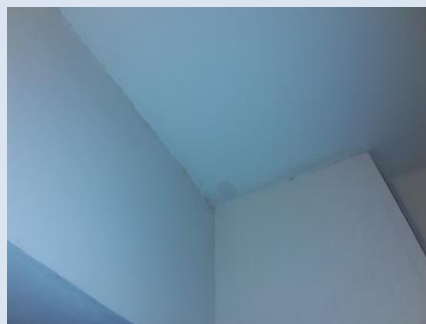

PRELEVEMENT : 58LBE0001P004			
NOM DU CLIENT	NUMERO DU DOSSIER	PIECE OU LOCAL	
OPH77	58LBE0001 27/02/2018	Placard 1	
ELEMENT	DESCRIPTIF DU LABORATOIRE	DATE DE PRELEVEMENT	NOM DE L'OPERATEUR
Dalle de sol	Revêtement bicouche souple beige et rouge + colle polymère jaune non séparable + ragréage gris non séparable + matériau compact beige hétérogène	27/02/2018	JULIEN Mickaël
LOCALISATION		RESULTAT	
Sol		Amiante non détecté	

EMPLACEMENT



PRELEVEMENT : 58LBE0001P005			
NOM DU CLIENT	NUMERO DU DOSSIER	PIECE OU LOCAL	
OPH77	58LBE0001 27/02/2018	Salle de bains	
ELEMENT	DESCRIPTIF DU LABORATOIRE	DATE DE PRELEVEMENT	NOM DE L'OPERATEUR
Enduit / Peinture plaque de plâtre	Matériau plâtreux blanc en vrac avec couche cartonnée non séparable + enduit beige en faible quantité non séparable + peintures multiples en vrac non séparable	27/02/2018	JULIEN Mickaël
LOCALISATION		RESULTAT	
Mur D		Amiante non détecté	

EMPLACEMENT



PRELEVEMENT : 58LBE0001P006			
NOM DU CLIENT	NUMERO DU DOSSIER	PIECE OU LOCAL	
OPH77	58LBE0001 27/02/2018	Salle de bains	
ELEMENT	DESCRIPTIF DU LABORATOIRE	DATE DE PRELEVEMENT	NOM DE L'OPERATEUR
Enduit béton	Enduit plâtreux blanc en vrac non séparable + peintures multiples non séparable	27/02/2018	JULIEN Mickaël
LOCALISATION		RESULTAT	
Plafond		Amiante non détecté	

EMPLACEMENT

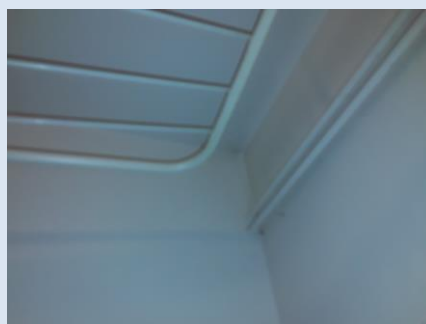

PRELEVEMENT : 58LBE0001P007			
NOM DU CLIENT	NUMERO DU DOSSIER	PIECE OU LOCAL	
OPH77	58LBE0001 27/02/2018	Salle de bains	
ELEMENT	DESCRIPTIF DU LABORATOIRE	DATE DE PRELEVEMENT	NOM DE L'OPERATEUR
Faïence 1	Colle beige non séparable + matériau plâtreux blanc avec couche cartonnée + carrelage	27/02/2018	JULIEN Mickaël
LOCALISATION		RESULTAT	
Mur D		Amiante non détecté	

EMPLACEMENT



PRELEVEMENT : 58LBE0001P008			
NOM DU CLIENT	NUMERO DU DOSSIER	PIECE OU LOCAL	
OPH77	58LBE0001 27/02/2018	Chambre 2	
ELEMENT	DESCRIPTIF DU LABORATOIRE	DATE DE PRELEVEMENT	NOM DE L'OPERATEUR
Enduit béton	Enduit plâtreux blanc en vrac non séparable + peinture non séparable	27/02/2018	JULIEN Mickaël
LOCALISATION		RESULTAT	
Mur A		Amiante non détecté	

EMPLACEMENT



PRELEVEMENT : 58LBE0001P009			
NOM DU CLIENT	NUMERO DU DOSSIER	PIECE OU LOCAL	
OPH77	58LBE0001 27/02/2018	Chambre 2	
ELEMENT	DESCRIPTIF DU LABORATOIRE	DATE DE PRELEVEMENT	NOM DE L'OPERATEUR
Dalle de sol	Revêtement souple beige + colle polymère jaune non séparable + revêtement bicouche souple beige et rouge + colle polymère jaune non séparable + ragréage gris non séparable + matériau compact beige hétérogène	27/02/2018	JULIEN Mickaël
LOCALISATION		RESULTAT	
Sol		Amiante non détecté	

EMPLACEMENT



PRELEVEMENT : 58LBE0001P010

NOM DU CLIENT	NUMERO DU DOSSIER	PIECE OU LOCAL	
OPH77	58LBE0001 27/02/2018	Cuisine	
ELEMENT	DESCRIPTIF DU LABORATOIRE	DATE DE PRELEVEMENT	NOM DE L'OPERATEUR
Enduit béton	Enduit plâtreux blanc en vrac + peinture en vrac non séparable	27/02/2018	JULIEN Mickaël
LOCALISATION		RESULTAT	
Mur A		Amiante non détecté	

EMPLACEMENT



PRELEVEMENT : 58LBE0001P011

NOM DU CLIENT	NUMERO DU DOSSIER	PIECE OU LOCAL	
OPH77	58LBE0001 27/02/2018	Cuisine	
ELEMENT	DESCRIPTIF DU LABORATOIRE	DATE DE PRELEVEMENT	NOM DE L'OPERATEUR
Enduit / Peinture plaque de plâtre	Matériau plâtreux blanc en vrac avec couche cartonnée non séparable + enduit beige non séparable + peinture non séparable	27/02/2018	JULIEN Mickaël
LOCALISATION		RESULTAT	
Mur B		Amiante non détecté	

EMPLACEMENT



PRELEVEMENT : 58LBE0001P012			
NOM DU CLIENT	NUMERO DU DOSSIER	PIECE OU LOCAL	
OPH77	58LBE0001 27/02/2018	Cuisine	
ELEMENT	DESCRIPTIF DU LABORATOIRE	DATE DE PRELEVEMENT	NOM DE L'OPERATEUR
Dalle de sol	Revêtement souple beige + colle polymère jaune non séparable + ragréage gris non séparable + peinture non séparable + matériau compact beige hétérogène	27/02/2018	JULIEN Mickaël
LOCALISATION		RESULTAT	
Sol		Amiante non détecté	

EMPLACEMENT



PRELEVEMENT : 58LBE0001P013			
NOM DU CLIENT	NUMERO DU DOSSIER	PIECE OU LOCAL	
OPH77	58LBE0001 27/02/2018	Cuisine	
ELEMENT	DESCRIPTIF DU LABORATOIRE	DATE DE PRELEVEMENT	NOM DE L'OPERATEUR
Revêtement bitumineux	Matériau bitumineux noir	27/02/2018	JULIEN Mickaël
LOCALISATION		RESULTAT	
Sous évier		Amiante non détecté	

EMPLACEMENT



ANNEXE 3 – PROCES VERBAUX D'ANALYSES



Parc d'affaires Espace Performances Bât K
35760 SAINT-GREGOIRE
Tel : 02.99.35.41.41
Fax : 02.23.22.52.27
www.itga.fr

Accréditation n° 1-5970



Liste des sites et portées disponibles sur www.cofrac.fr

L'accréditation du COFRAC atteste de la compétence des laboratoires pour les seuls essais couverts par l'accréditation qui sont identifiés par le symbole :

RAPPORT SYNTHÉTIQUE D'ANALYSE NUMÉRO IT0718-23207 EN DATE DU 05/03/2018 RECHERCHE ET IDENTIFICATION D'AMIANTE SUR PRELEVEMENT(S) DE MATERIAU(X)

Ce rapport ne concerne que les échantillons soumis à l'analyse.

Cliant : EXPERT HABITAT & INDUSTRIE INGENIERIE- AGENCE IDF (COMPTE MATERIAUX) 2 rue Traversière 78580 LES ALLUETS LE ROI	Réf. Commande ITGA : IT0718-23207 Réf. Commande Client : 58LBE0001-01
---	--

Prélèvement(s) : Reçu au laboratoire le : 28/02/2018

Préparation(s) : Effectuée de façon à être représentative de l'échantillon

- Pour une analyse au Microscope Optique à Lumière Polarisée (MOLP) : pas de traitement thermique ou mécanique
- ou
- Pour une analyse au Microscope Electronique à Transmission Analytique (META) : broyage mécanique, récupération de poussières sur grille de microscope électronique (méthode interne IT 085 ou IT 286)

Technique Analytique(s) : Microscopie Optique à Lumière Polarisée (méthode guide HSG 248 - appendice 2)

- ou
- Microscopie Electronique à Transmission Analytique (parties pertinentes de la norme NF X 43-050)

Résultat(s) :

Fraction analysée	Technique analytique	Nb de préparations	Date d'analyse	Résultat / Type d'amiante
Réf dossier client : 58LBE0001-01 - 23 SQUARE DE LA CITE 77540 ROZAY EN BRIE Réf échantillon client : 58LBE0001P001 / LOGEMENTS COLLECTIFS - - - / Entrée Mur A Enduit Peinture plaque de plâtre				
► Matériau plâtreux blanc en vrac avec couche cartonnée + peinture non séparable + papier peint non séparable	META	1	02/03/2018	Amiante non détecté / -
Réf dossier client : 58LBE0001-01 - 23 SQUARE DE LA CITE 77540 ROZAY EN BRIE Réf échantillon client : 58LBE0001P002 / LOGEMENTS COLLECTIFS - - - / Séjour Mur A Enduit plaque de plâtre				
► Matériau plâtreux blanc en vrac avec couche cartonnée non séparable + peinture non séparable + papier en faible quantité non séparable	META	1	02/03/2018	Amiante non détecté / -

Validé par : Fatima BELARBI - Analyste



La reproduction de ce rapport n'est autorisée que sous sa forme intégrale ; ce rapport ne doit pas être reproduit partiellement sans l'approbation du laboratoire.

Sauf demande particulière et écrite du client, les échantillons sont conservés pendant 6 mois et les rapports pendant 2 ans.

DTA 164-01 rev 03

Page 1/3

RAPPORT SYNTHÉTIQUE D'ANALYSE NUMÉRO IT0718-23207 EN DATE DU 05/03/2018
RECHERCHE ET IDENTIFICATION D'AMIANTE SUR PRELEVEMENT(S) DE MATERIAU(X)

Fraction analysée	Technique analytique	Nb de préparations	Date d'analyse	Résultat / Type d'amiante
Réf dossier client : 58LBE0001-01 - 23 SQUARE DE LA CITE 77540 ROZAY EN BRIE Réf échantillon client : 58LBE0001P003 / LOGEMENTS COLLECTIFS - - - / Dégagement Plafond Enduit béton				Réf échantillon ITGA : IT141802-56216 Description ITGA : Enduit plâtreux blanc / Peinture en vrac
* Enduit plâtreux blanc non séparable + peinture en vrac non séparable	META	1	02/03/2018	Amiante non détecté / -
Réf dossier client : 58LBE0001-01 - 23 SQUARE DE LA CITE 77540 ROZAY EN BRIE Réf échantillon client : 58LBE0001P004 / LOGEMENTS COLLECTIFS - - - / Placard 1 Sol Dalle de sol				Réf échantillon ITGA : IT141802-56217 Description ITGA : Revêtement bicouche souple beige et rouge / Colle polymère jaune / Ragréage gris / Matériau compact beige hétérogène
* Revêtement bicouche souple beige et rouge + colle polymère jaune non séparable + ragréage gris non séparable + matériau compact beige hétérogène	META	1	02/03/2018	Amiante non détecté / -
Réf dossier client : 58LBE0001-01 - 23 SQUARE DE LA CITE 77540 ROZAY EN BRIE Réf échantillon client : 58LBE0001P005 / LOGEMENTS COLLECTIFS - - - / Salle de bains Mur D Enduit Peinture plaque de plâtre				Réf échantillon ITGA : IT141802-56218 Description ITGA : Matériau plâtreux blanc en vrac avec couche cartonnée / Enduit beige en faible quantité / Peintures multiples en vrac
* Matériau plâtreux blanc en vrac avec couche cartonnée non séparable + enduit beige en faible quantité non séparable + peintures multiples en vrac non séparable	META	1	02/03/2018	Amiante non détecté / -
Réf dossier client : 58LBE0001-01 - 23 SQUARE DE LA CITE 77540 ROZAY EN BRIE Réf échantillon client : 58LBE0001P006 / LOGEMENTS COLLECTIFS - - - / Salle de bains Plafond Enduit béton				Réf échantillon ITGA : IT141802-56219 Description ITGA : Enduit plâtreux blanc en vrac / Peintures multiples
* Enduit plâtreux blanc en vrac non séparable + peintures multiples non séparable	META	1	02/03/2018	Amiante non détecté / -
Réf dossier client : 58LBE0001-01 - 23 SQUARE DE LA CITE 77540 ROZAY EN BRIE Réf échantillon client : 58LBE0001P007 / LOGEMENTS COLLECTIFS - - - / Salle de bains Mur D Faïence 1				Réf échantillon ITGA : IT141802-56220 Description ITGA : Colle beige / Matériau plâtreux blanc avec couche cartonnée / Carrelage
* Colle beige non séparable + matériau plâtreux blanc avec couche cartonnée + carrelage	META	1	02/03/2018	Amiante non détecté / -
Réf dossier client : 58LBE0001-01 - 23 SQUARE DE LA CITE 77540 ROZAY EN BRIE Réf échantillon client : 58LBE0001P008 / LOGEMENTS COLLECTIFS - - - / Chambre 2 Mur A Enduit béton				Réf échantillon ITGA : IT141802-56221 Description ITGA : Enduit plâtreux blanc en vrac / Peinture
* Enduit plâtreux blanc en vrac non séparable + peinture non séparable	META	1	02/03/2018	Amiante non détecté / -

La reproduction de ce rapport n'est autorisée que sous sa forme intégrale : ce rapport ne doit pas être reproduit partiellement sans l'approbation du laboratoire.

Sauf demande particulière et écrite du client, les échantillons sont conservés pendant 6 mois et les rapports pendant 2 ans.

DTA 164-01 rev 03

Page 2/3

RAPPORT SYNTHÉTIQUE D'ANALYSE NUMÉRO IT0718-23207 EN DATE DU 05/03/2018
RECHERCHE ET IDENTIFICATION D'AMIANTE SUR PRELEVEMENT(S) DE MATERIAU(X)

Fraction analysée	Technique analytique	Nb de préparations	Date d'analyse	Résultat / Type d'amiante
Réf dossier client : 58LBE0001-01 - 23 SQUARE DE LA CITE 77540 ROZAY EN BRIE Réf échantillon client : 58LBE0001P009 / LOGEMENTS COLLECTIFS - - - / Chambre 2 Sol Dalle de sol				Réf échantillon ITGA : IT141802-56222 Description ITGA : Revêtement souple beige / Colle polymère jaune / Revêtement bicouche souple beige et rouge / Colle polymère jaune / Ragréage gris / Matériau compact beige hétérogène
▶ Revêtement souple beige + colle polymère jaune non séparable + revêtement bicouche souple beige et rouge + colle polymère jaune non séparable + ragréage gris non séparable + matériau compact beige hétérogène	META	1	02/03/2018	Amiante non détecté / -
Réf dossier client : 58LBE0001-01 - 23 SQUARE DE LA CITE 77540 ROZAY EN BRIE Réf échantillon client : 58LBE0001P010 / LOGEMENTS COLLECTIFS - - - / Cuisine Mur A Enduit béton				Réf échantillon ITGA : IT141802-56223 Description ITGA : Enduit plâtreux blanc en vrac / Peinture en vrac
▶ Enduit plâtreux blanc en vrac + peinture en vrac non séparable	META	2	03/03/2018	Amiante non détecté / -
Réf dossier client : 58LBE0001-01 - 23 SQUARE DE LA CITE 77540 ROZAY EN BRIE Réf échantillon client : 58LBE0001P011 / LOGEMENTS COLLECTIFS - - - / Cuisine Mur B Enduit Peinture plaque de plâtre				Réf échantillon ITGA : IT141802-56224 Description ITGA : Matériau plâtreux blanc en vrac avec couche cartonée / Enduit beige / Peinture
▶ Matériau plâtreux blanc en vrac avec couche cartonée non séparable + enduit beige non séparable + peinture non séparable	META	1	02/03/2018	Amiante non détecté / -
Réf dossier client : 58LBE0001-01 - 23 SQUARE DE LA CITE 77540 ROZAY EN BRIE Réf échantillon client : 58LBE0001P012 / LOGEMENTS COLLECTIFS - - - / Cuisine Sol Dalle de sol				Réf échantillon ITGA : IT141802-56225 Description ITGA : Revêtement souple beige / Colle polymère jaune / Ragréage gris / Peinture / Matériau compact beige hétérogène
▶ Revêtement souple beige + colle polymère jaune non séparable + ragréage gris non séparable + peinture non séparable + matériau compact beige hétérogène	META	2	05/03/2018	Amiante non détecté / -
Réf dossier client : 58LBE0001-01 - 23 SQUARE DE LA CITE 77540 ROZAY EN BRIE Réf échantillon client : 58LBE0001P013 / LOGEMENTS COLLECTIFS - - - / Cuisine Sous évier Revêtement bitumineux				Réf échantillon ITGA : IT141802-56226 Description ITGA : Matériau bitumineux noir
▶ Matériau bitumineux noir	META	1	02/03/2018	Amiante non détecté / -

La reproduction de ce rapport n'est autorisée que sous sa forme intégrale : ce rapport ne doit pas être reproduit partiellement sans l'approbation du laboratoire.

Sauf demande particulière et écrite du client, les échantillons sont conservés pendant 6 mois et les rapports pendant 2 ans.

DTA 164-01 rev 03

Page 3/3

ATTESTATION(S)



réinventons / notre métier



Votre attestation Responsabilité Civile

AXA France IARD atteste que :

EXPERT HABITAT ET INDUSTRIE INGENIERIE
21 ROUTE D'ALBERT
62450 AVESNES LES BAPAUME

Est titulaire du contrat d'assurance n° 10063271004 ayant pris effet le 01/03/2018.

Ce contrat garantit les conséquences pécuniaires de la Responsabilité civile pouvant lui incomber du fait de l'exercice des activités suivantes :

DIAGNOSTICS TECHNIQUES IMMOBILIERS OBLIGATOIRES, REALISES DANS LE CADRE DE LA CONSTITUTION DU DOSSIER TECHNIQUE IMMOBILIER ET/ OU AUTRES MISSIONS REALISEES EN DEHORS DU DOSSIER TECHNIQUE, TELS QUE FIGURANT DANS LA LISTE LIMITATIVE CI-DESSOUS :

- ETAT MENTIONNANT LA PRESENCE OU L'ABSENCE DE MATERIAUX CONTENANT DE L'AMIANTE
- DIAGNOSTIC TECHNIQUE AMIANTE
- DIAGNOSTIC AMIANTE PARTIES PRIMITIVES
- CONTROLE PERIODIQUE (AMIANTE)
- CONTROLE VISUEL APRES TRAVAUX (PLOMB - AMIANTE)
- REPERAGE AMIANTE AVANT/ APRES TRAVAUX ET DEMOLITION
- REPERAGE AMIANTE ET D'HAP SUR SURFACE BITUMEE ET ENROBES
- DIAGNOSTIC PLOMB DANS L'EAU
- CONSTAT DES RISQUES D'EXPOSITION AU PLOMB (CREP)
- DIAGNOSTIC DE RISQUE D'INTOXICATION AU PLOMB DANS LES PEINTURES (DRIPP)
- RECHERCHE DE PLOMB AVANT TRAVAUX / DEMOLITION
- ETAT RELATIF A LA PRESENCE DE TERMITES
- ETAT PARASITAIRE (MERULES, VRILLETES, LYCTUS)
- INFORMATION SUR LA PRESENCE DE RISQUE DE MERULE (LOI ALUR)
- MESURAGE LOI CARREZ ET LOI BOUTIN
- CALCULS DES MILLIEMES - TANTIEMES DE COPROPRIETE ET REALISATION DE PLANS ASSOCIES SELON LES TEXTES SUIVANTS : LOI 65-557 DU 10 JUILLET 1965, DECRET 67-223 DU 17 MARS 1967, DECRET 2004-479 du 27 mai 2004 ET SUIVANTS FIXANT LE STATUT DE LA COPROPRIETE DES IMMEUBLES BATIS.
- ETAT DE L'INSTALLATION INTERIEURE DE GAZ
- ETAT DES RISQUES NATURELS, MINIERES ET TECHNOLOGIQUES (ENRNM)
- DIAGNOSTIC DE PERFORMANCE ENERGETIQUE
- DPE INDIVIDUEL POUR MAISONS INDIVIDUELLES, APPARTEMENTS ET LOTS TERTIAIRES AFFECTES A DES IMMEUBLES A USAGE PRINCIPAL D'HABITATION, AINSI QUE LES ATTESTATIONS DE PRISE EN COMPTE DE LA REGLEMENTATION THERMIQUE.
- ETAT DE L'INSTALLATION INTERIEURE D'ELECTRICITE.
- ETUDE REGLEMENTATION THERMIQUE 2005 ET 2012.
- DOCUMENT ETABLI A L'ISSUE DU CONTROLE DES INSTALLATIONS D'ASSAINISSEMENT NON COLLECTIF
- DIAGNOSTIC ASSAINISSEMENT AUTONOME ET COLLECTIF
- ETAT DES LIEUX LOCATIFS
- DIAGNOSTIC DE SECURITE PISCINE
- CERTIFICAT DE DECENCE ET CERTIFICAT DE TRAVAUX DE REHABILITATION
- DIAGNOSTIC POUR OBTENTION DE PRET A TAUX ZERO
- INFILTROMETRIE- MESURES DE PERMEABILITE DU BATIMENT ET DES RESEAUX AERAIQUES
- THERMOGRAPHIE INFRAROUGE
- DIAGNOSTIC RADON : UNIQUEMENT POUR MAISONS INDIVIDUELLES ET IMMEUBLES D'HABITATION, A L'EXCLUSION DES ERP.
- DIAGNOSTIC DANS LE CADRE DE LA LOI SRU AVANT MISE EN COPROPRIETE
- DIAGNOSTIC DECHETS DE CHANTIER - ARTICLES R 111-43 A R 111-49 DU CODE DE LA CONSTRUCTION ET DE L'HABITATION
- DOCUMENT UNIQUE D'EVALUATION DES RISQUES COPROPRIETE - Articles L 230 2, III, R 230-1 DU CODE DU TRAVAIL
- DIAGNOSTIC TECHNIQUE GLOBAL (DTG) POUR LES COPROPRIETES - LOI N° 2014-366 POUR L'ACCES AU LOGEMENT ET UN URBANISME RENOVE « ALUR », A L'EXCLUSION DE MISSIONS RELEVANT D'UN PROFESSIONNEL DE LA VENTE OU DE LA LOCATION DE BIENS IMMOBILIERS.
- DIAGNOSTIC ACCESSIBILITE HANDICAPES
- EXPERTISE EN VALEUR VENALE ET LOCATIVE (SOUS RESERVE D'OBTENTION DE FORMATION)
- ETAT DESCRIPTIF DE DIVISION

La garantie Responsabilité civile professionnelle s'exerce à concurrence de 5 000 000 € par année d'assurance.

La présente attestation est valable du 01/03/2018 au 01/01/2019 et ne peut engager l'assureur au-delà des limites et conditions du contrat auquel elle se réfère. Ce contrat permet à l'assuré de satisfaire à l'obligation d'assurance de responsabilité civile professionnelle résultant des dispositions de l'article R271-2 du Code de la Construction et de l'Habitation (décret n° 2006-1114 du 5 septembre 2006 relatif aux diagnostics techniques immobiliers) pour l'établissement des documents visés à l'article L271-4 dudit Code. L'assuré doit être titulaire d'une certification de compétence en cours de validité délivrée par un organisme accrédité dans le domaine de la construction ou employer des salariés ou être constitué de personnes physiques qui disposent de ladite certification de compétence en cours de validité pour l'établissement des documents visés aux articles L271-4 et L134-1 du code de la Construction et de l'Habitation. A défaut la garantie n'est pas acquise.

Le présent document, établi par AXA, est valable jusqu'au 01/01/2019 sous réserve du paiement des cotisations. Il a pour objet d'attester l'existence d'un contrat. Il ne constitue toutefois pas une présomption d'application des garanties et ne peut engager AXA au-delà des clauses, conditions et limites du contrat auquel il se réfère. Les exceptions de garantie opposables au souscripteur le sont également aux bénéficiaires de l'indemnité (résiliation, nullité, règle proportionnelle, exclusions, déchéances, ...).

Toute adjonction autre que le cachet et la signature du représentant de la Société est réputée non écrite.

Fait à Pessac, le 15/02/2018 - Pour la Compagnie,

VD ASSOCIES
81, Bd Pierre Premier
33110 LE BOUSCAT
RCS 794 672 238 ORIAS : 13010220
Tél. : 05 56 30 95 75

PEFC 10-31-1483 / Contrôle PEFC
UNE RECHAUFFE 22 20105 561

CERTIFICAT DE COMPETENCES



Certificat de compétences Diagnostic Immobilier

N° CPDI 4129 Version 004

Je soussigné, Philippe TROYAUX, Directeur Général d'I.Cert, atteste que :

Monsieur JULIEN Mckael

Est certifié(a) selon le référentiel I.Cert dénommé CPE DI DR 01, dispositif de certification de personnes réalisant des diagnostics Immobiliers pour les missions suivantes :

Amiante sans mention	Amiante Sans Mention* Date d'effet : 01/01/2017 - Date d'expiration : 24/10/2021
DPE individuel	Diagnostic de performance énergétique sans mention : DPE individuel Date d'effet : 07/12/2016 - Date d'expiration : 06/12/2021
Electricité	Etat de l'installation intérieure électrique Date d'effet : 26/10/2016 - Date d'expiration : 25/10/2021
Gaz	Etat de l'installation intérieure gaz Date d'effet : 17/02/2017 - Date d'expiration : 16/02/2022
Plomb	Plomb : Constat du risque d'exposition au plomb Date d'effet : 23/12/2016 - Date d'expiration : 22/12/2021

En foi de quoi ce certificat est délivré, pour valoir et servir ce que de droit.
Edité à Saint-Grégoire, le 03/05/2017.



* Missions de repérage des matériaux et produits de la liste B et des matériaux et produits de la liste C et des matériaux et produits de la liste D et des matériaux et produits de la liste E dans les bâtiments autres que ceux relevant de la mention.

Missions de repérage des matériaux et produits de la liste B et des matériaux et produits de la liste C et des matériaux et produits de la liste D et des matériaux et produits de la liste E dans des immeubles de grande hauteur, dans des établissements recevant du public répondant aux catégories 1 à 5, dans des immeubles de grande hauteur plus de 200 personnes ou dans des bâtiments industriels. Missions de repérage des matériaux et produits de la liste C. Les missions courtes à l'issue des travaux de travaux de construction.

Arrêté du 21 novembre 2008 modifié définissant les critères de certification des compétences des personnes physiques exerçant des missions de risque d'exposition au plomb, des diagnostics de risque d'exposition au plomb des personnes ou des conseils après travaux en plomb et les critères de certification des organismes de certification - Arrêté du 25 juillet 2010 définissant les critères de certification des compétences des personnes physiques exerçant des missions de repérage, d'installation physique de l'état de conservation des matériaux et produits relevant de la liste A, et des travaux courants effectués dans les immeubles bâtis et les critères de certification des organismes de certification - Arrêté du 23 octobre 2008 modifié définissant les critères de certification des compétences des personnes physiques réalisant l'état relatif à la performance des bâtiments et les critères de certification des organismes de certification - Arrêté du 18 octobre 2008 modifié définissant les critères de certification des compétences des personnes physiques réalisant le diagnostic de performance énergétique ou l'évaluation de performance énergétique et les critères de certification des organismes de certification - Arrêté du 3 août 2007 modifié définissant les critères de certification des compétences des personnes physiques réalisant l'état de l'installation intérieure de gaz et les critères de certification des organismes de certification - Arrêté du 8 juillet 2008 modifié définissant les critères de certification des compétences des personnes physiques réalisant l'état de l'installation intérieure de l'électricité et les critères de certification des organismes de certification



I.Cert
Institut de Certification

Certification de personnes
Diagnostic Immobilier
Portée disponible sur www.icert.fr

Parc EDONIA - Bâtiment G - Rue de la Terre Victoria - 35760 Saint-Grégoire



COFRAC
ACCREDITATION
N° 4402
LABORATOIRES
DE RESSOURCES
HUMANES
ISO 9001

CPE DI DR 11 rev12

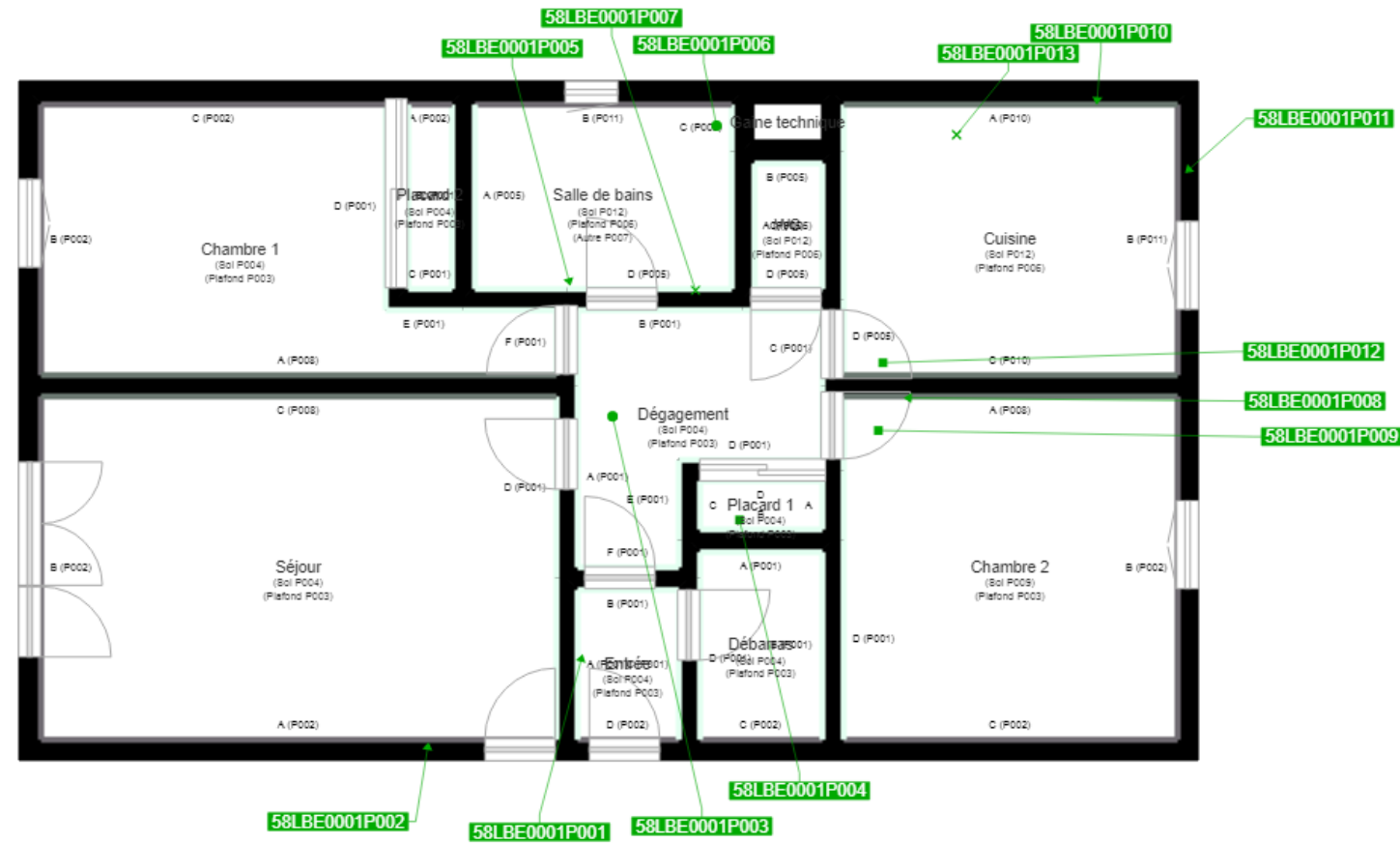

	Murs périphériques / Plaques de plâtre
	Murs Bois
	Murs Brique
	Murs Béton brut
	Cloisons Plaques de plâtre
	Murs carreaux de plâtre
	Murs Béton / Enduit
	Murs porteurs et/ou mur de refend / Plaques de plâtre
	Murs périphériques / Doublage (plaque de plâtre + isolant)
	Torchis
	Murs Amiantés
	Murs Brique / Enduit
	Murs Brique plâtrière

	Prélèvements de sol amiantés
	Prélèvements de sol non amiantés
●	Prélèvements de plafonds amiantés
●	Prélèvements de plafonds non amiantés
→	Prélèvements de murs amiantés
→	Prélèvements de murs non amiantés
X	Autres types de prélèvements amiantés
X	Autres types de prélèvements non amiantés
	Sol amianté
	Plafond amianté
	Sol et Plafond amiantés